

# Burgruine Altwildon

Schlossberg, Gemeinde Wildon, Bezirk Leibnitz

Kombinierter Bild-Strichplan 1 : 500

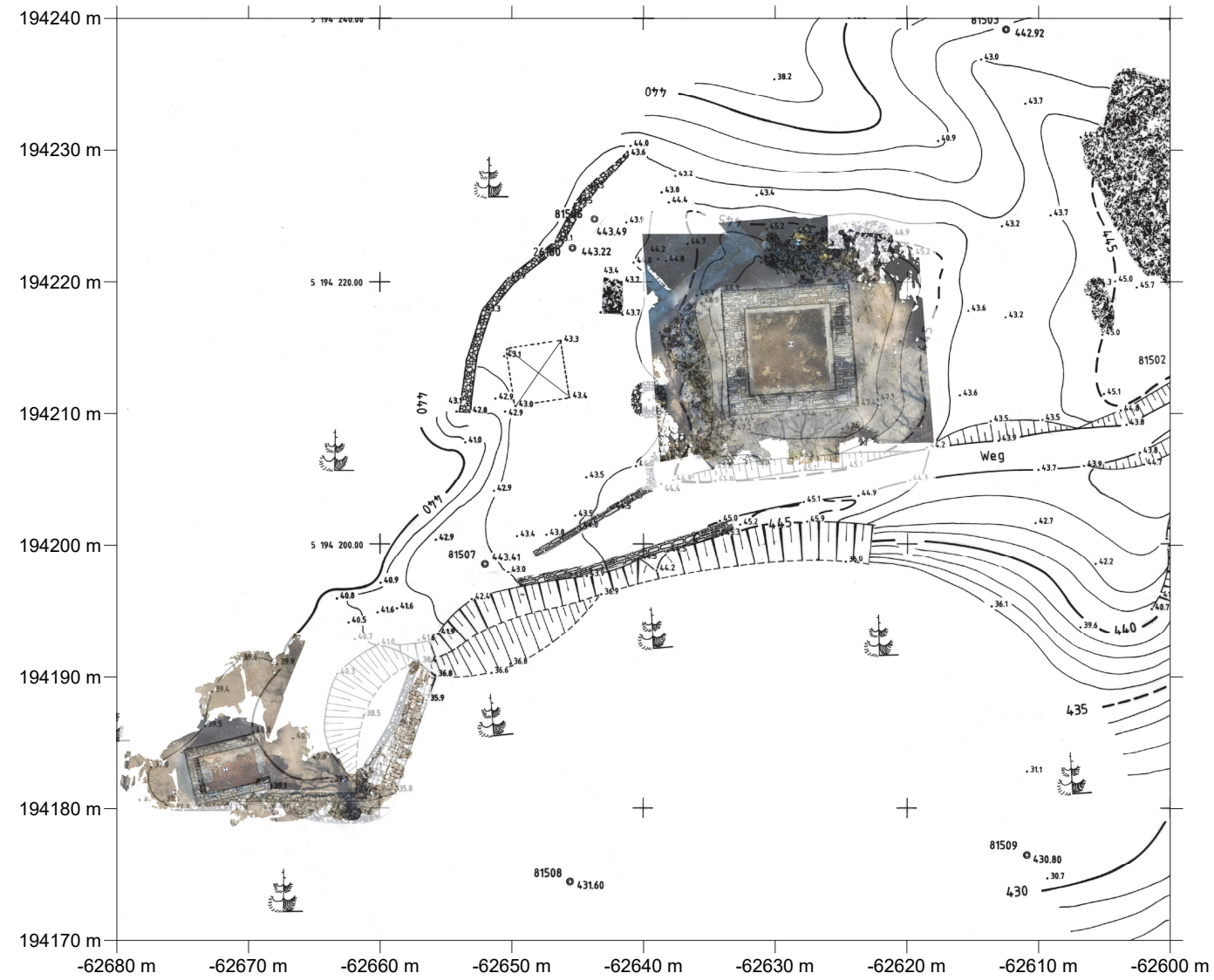

Quellenmaterial: Lage- und Höhenplan, Altwildon, 1:200, Zeichenfolie, transparent  
Geodätische Vermessung: Hauptvermessungsübung, Institut für Angewandte Geodäsie und Photogrammetrie  
(O.Univ.-Prof. Dr. Günther Schelling) an der TU Graz unter der Leitung von Dipl.-Ing. Walter Höll  
Aufnahmedatum: Juli 1981  
Digitalisierung: Jänner 2020, Archiv der TU Graz, Leitung Dr. Bernhard Reismann  
Digitale Entzerrung über Hektarmarken  
Geometrische Auflösung des rektifizierten Plans: 2 cm (digitaler Datensatz)

Orthophotos: Terrestrisch-photogrammetrische Aufnahme und UAV-Befliegung  
Aufnahmezeitpunkte: 26. und 29. März 2021

Durchführung: V. Kaufmann, T. Mikl, F. Piringner und K. Göschl  
Institut für Geodäsie  
Technische Universität Graz

Planausfertigung: 5. Jänner 2022