

Burgruine Neuwildon

Schlossberg, Gemeinde Wildon, Bezirk Leibnitz

Lage- und Höhenplan 1 : 500

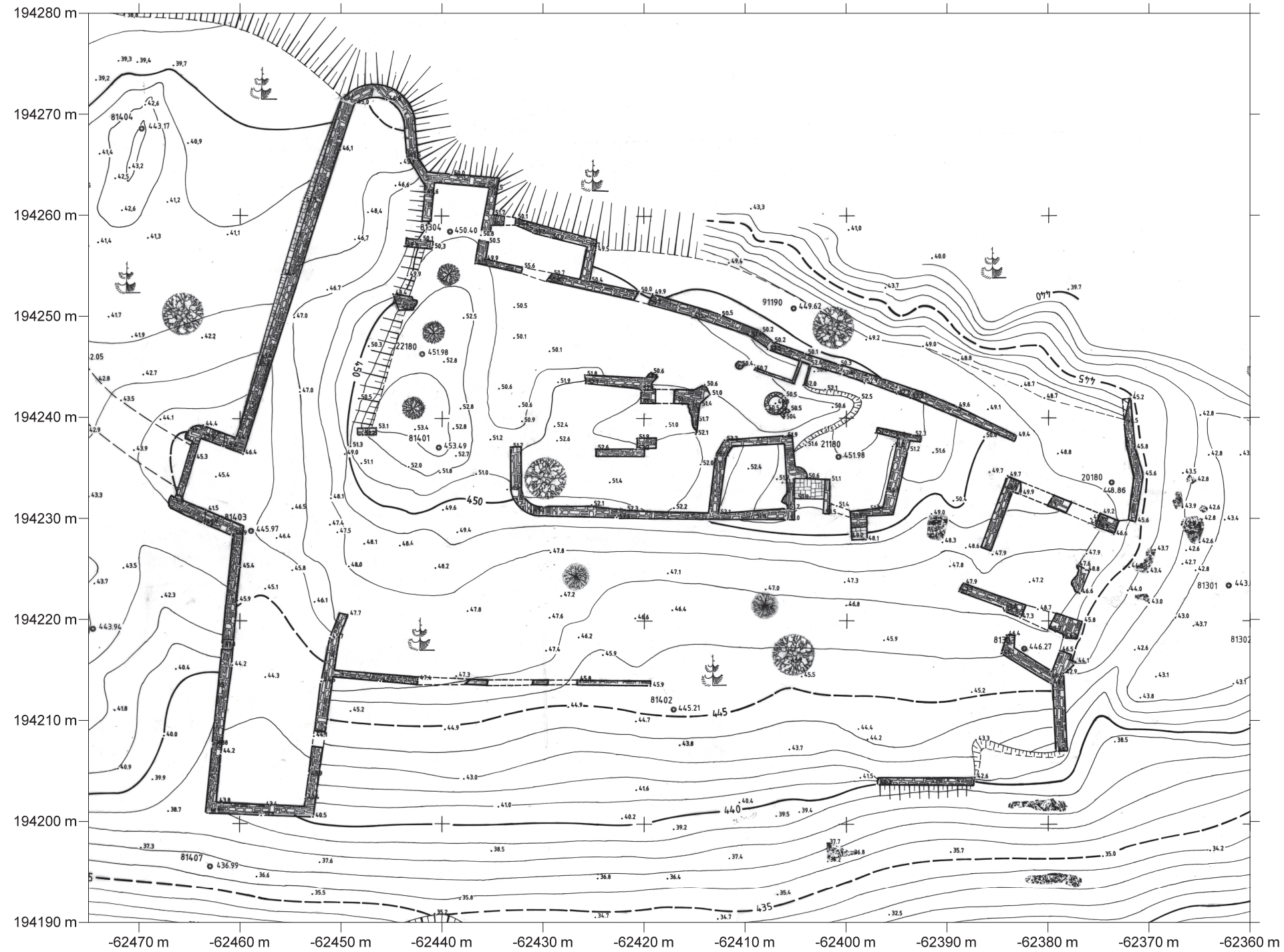

Quellenmaterial: Lage- und Höhenplan, Neuwildon, 1:200, Zeichenfolie, transparent
Geodätische Vermessung: Hauptvermessungsübung, Institut für Angewandte Geodäsie und Photogrammetrie
(O.Univ.-Prof. Dr. Günther Schelling) an der TU Graz unter der Leitung von Dipl.-Ing. Walter Höll
Aufnahmedatum: Juli 1981
Digitalisierung: Jänner 2020, Archiv der TU Graz, Leitung Dr. Bernhard Reismann

Durchführung: V. Kaufmann und T. Mikl,
Institut für Geodäsie,
Technische Universität Graz

Digitale Entzerrung über Hektarmarken
Geometrische Auflösung des rektifizierten Plans: 2 cm (digitaler Datensatz)

Planausfertigung: 30. September 2020